

**Agenzia del Territorio
CATASTO FABBRICATI
Ufficio Provinciale di
Reggio Emilia**

Dichiarazione protocollo n. RE0135822 del 07/08/2009

Planimetria di u.i.u. in Comune di Brescello

Via Vaccari

civ. SNC

Identificativi Catastali:

Sezione:
Foglio: 23
Particella: 644
Subalterno: 9

Compilata da:
Ubaldi Maurizio
Iscritto all'albo:
Ingegneri

Prov. Parma

N. 1877

Scheda n. 1

Scala 1:200

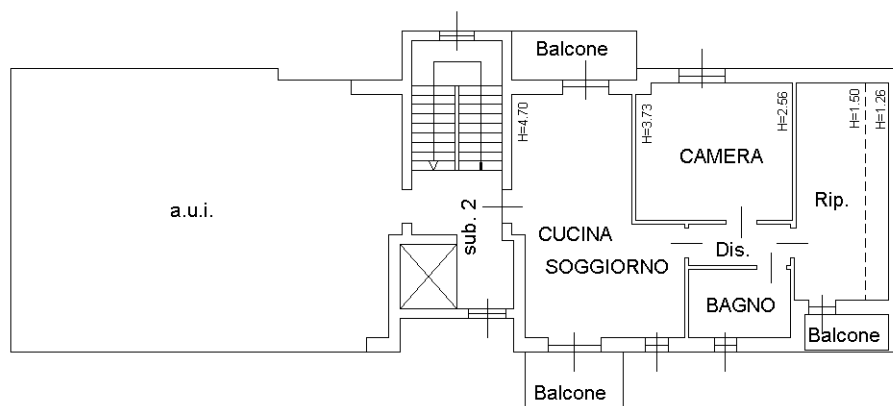

PIANO TERZO

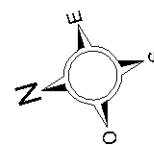

Catasto dei Fabbricati - Situazione al 23/05/2019 - Comune di BRESCELLO (B156) - < Foglio: 23 - Particella: 644 - Subalterno: 9 >
VIA RAFFAELE VACCARI SNC piano: 3;

Ultima planimetria in atti

**Agenzia del Territorio
CATASTO FABBRICATI
Ufficio Provinciale di
Reggio Emilia**

Dichiarazione protocollo n. RE0135822 del 07/08/2009

Planimetria di u.i.u. in Comune di Brescello

Via Vaccari

civ. SNC

Identificativi Catastali:

Sezione:
Foglio: 23
Particella: 644
Subalterno: 15

Compilata da:
Ubaldi Maurizio
Iscritto all'albo:
Ingegneri

Prov. Parma

N. 1877

Scheda n. 1

Scala 1:200

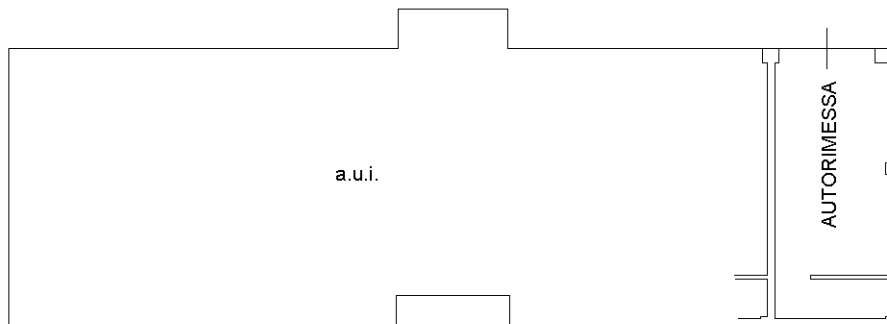

PIANO SEMINTERRATO
H=2.50mt

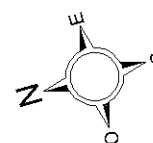

Ultima planimetria in atti